

—————> wählen Vorstandsmitglieder bzw. Delegierte

- - - - -> setzen ein

.....> entsenden Vertreter

- . . . .> beauftragt mit exekutiven Aufgaben

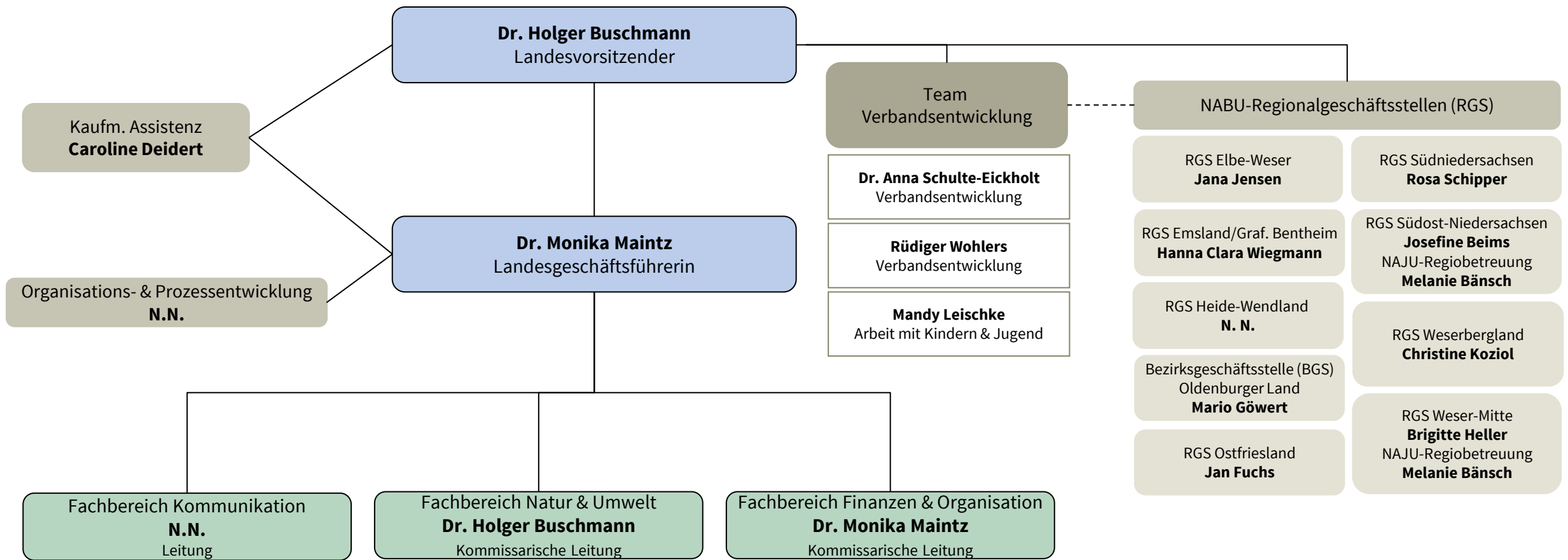

———— ist unterstellt  
..... angegliedert

**Fachbereich Kommunikation**  
**Monika Maintz**  
Kommissarische Leitung

**Team Presse- & Öffentlichkeitsarbeit (P&Ö)**

<b>Cornelia Bödecker</b> Teamleitung & Pressesprecherin	<b>Renée Gerber</b> Pressereferentin
<b>Lamin Neffati</b> Trainee P&Ö	<b>Kristin Schaper</b> Referentin ÖA & Social Media
<b>Yvonne Martin</b> Online-Redakteurin	<b>Mareike Sonnenschein</b> Fotografin
<b>Mareike Finke</b> Facebook	

**Fundraising & Erbschaften**

<b>Martin Garmatter</b> Referent Fundraising	<b>Lara Deiters*</b> Fundraising
---	-------------------------------------

**Zentren & Nationalpark-Häuser (NPH)**

NABU-Artenschutzzentrum Leiferde <b>Bärbel Rogoschik</b>	NPH Carolinensiel <b>Maxine Niggehof</b>
NABU Gut Sunder <b>Martin Friedrichs</b>	NP-Schiff "Feuerschiff Borkumriff" <b>André Thorenmeier</b>
NABU Schulbauernhof Woldenhof <b>N. N.</b>	NPH Greetsiel <b>Insa Steffens</b>
NABU Umweltpyramide Bremervörde <b>Carsten Nitschke</b>	NPH „Rosenhaus“ Wangerooge <b>Silke Schmidt</b>
NABU Wildkatzen- Erlebniszentrum <b>Annett Jerke</b>	NPH Sankt Andreasberg <b>Thomas Appel</b>
Jugendhotel Ostel <b>Carsten Nitschke</b>	NPH „Wattenhuus“ Bensersiel <b>Silke König</b>

**Fachbereich Natur & Umwelt**  
**Dr. Holger Buschmann**  
Kommissarische Leitung

**Team Natur- & Umweltschutz**

<b>Frederik Eggers</b> Teamleitung Natur- & Umweltschutz
---

**Team Projekte & Projektbüros**

<b>Ralf Berkhan</b> HerpetoMap & DBU Mopsfledermaus	Projektbüro Herdenschutz <b>Peter Schütte</b>
<b>Dr. Ivo Niermann</b> DBU Mopsfledermaus	Projektbüro LIFE BOVAR <b>Dr. Mirjam Nadjafzadeh</b>
<b>Dr. Markus Richter</b> LIFE Auenamphibien	Projektbüro MOBILUM <b>Susanne Ekhoﬀ</b> <b>Petra Walentowitz</b>
<b>Sabrina Schmidt</b> Europäische Sumpfschildkröte	

**Ökologische Stationen**

Ökologische NABU-Station Aller/Oker (ÖNSA) <b>Marieke Neßmann</b>	Ökologische NABU-Station Ostfriesland (ÖNSOF) <b>Michael Steven &amp;</b> <b>Martin Kreuels</b>
Ökologische NABU-Station Landkreis Leer (ÖNSL) <b>Mara Bekker</b>	Biologische Station Haseniederung e. V. <b>Jürgen Christiansen</b>
Ökologische NABU-Station Oberes Wesertal (ÖNSOW) <b>Oliver Nacke</b>	Fischereibiologische Station Ems-Hase (im Aufbau)
Ökologische NABU-Station Oldenburger Land (ÖNSOL) <b>Nicole Feige</b> <b>Elisabeth Woesner</b>	Naturschutzring Dümmer e. V. <b>Frank Apffelstaedt</b>
Ökologische NABU-Station Oste-Region (ÖNSOR) <b>Sarina Pils</b>	

**Fachbereich Finanzen & Organisation**  
**Dr. Monika Maintz**  
Kommissarische Leitung

**Team Buchhaltung & Personal**

<b>N.N.</b> Leitung BuHa & Personal	<b>Andreas Widerspan</b> Buchhaltung
<b>Arefeh Ehsani</b> Personalmanag. & BuHa	<b>Anja Pubantz</b> Buchhaltung
<b>Kathereh Adhamiraziabad</b> Buchhaltung	<b>Maya Gauer</b> Buchhaltung

**Team Verwaltung & Organisation  
(inkl. IT & Datenschutz)**

<b>Kirsten Barkhof</b> Verwaltung	<b>Sylvia Leopold</b> Verw./FB Natur & Umwelt
<b>Denis Bardehle</b> Datenschutzbeauftragter	<b>Ralf Berkhan</b> IT/EDV
<b>Martin Franke</b> Ausstellungen/Sonstiges	

**Team Kaufmännische Administration Projekte  
& Ökologische Stationen**

<b>Marion Müller</b> Kaufm. Admin. Projekte/ Adm. M. LIFE Auenamphibien	<b>Sacha Roth</b> Adm. Ökologische Stationen
<b>Heike Gesemann</b> Adm. Management LIFE BOVAR	<b>Dominik Franke</b> Adm. Projektmanagement