NABU-STRUKTUREN & -GREMIEN

So funktioniert der NABU Niedersachsen

Stand 01.12.2023

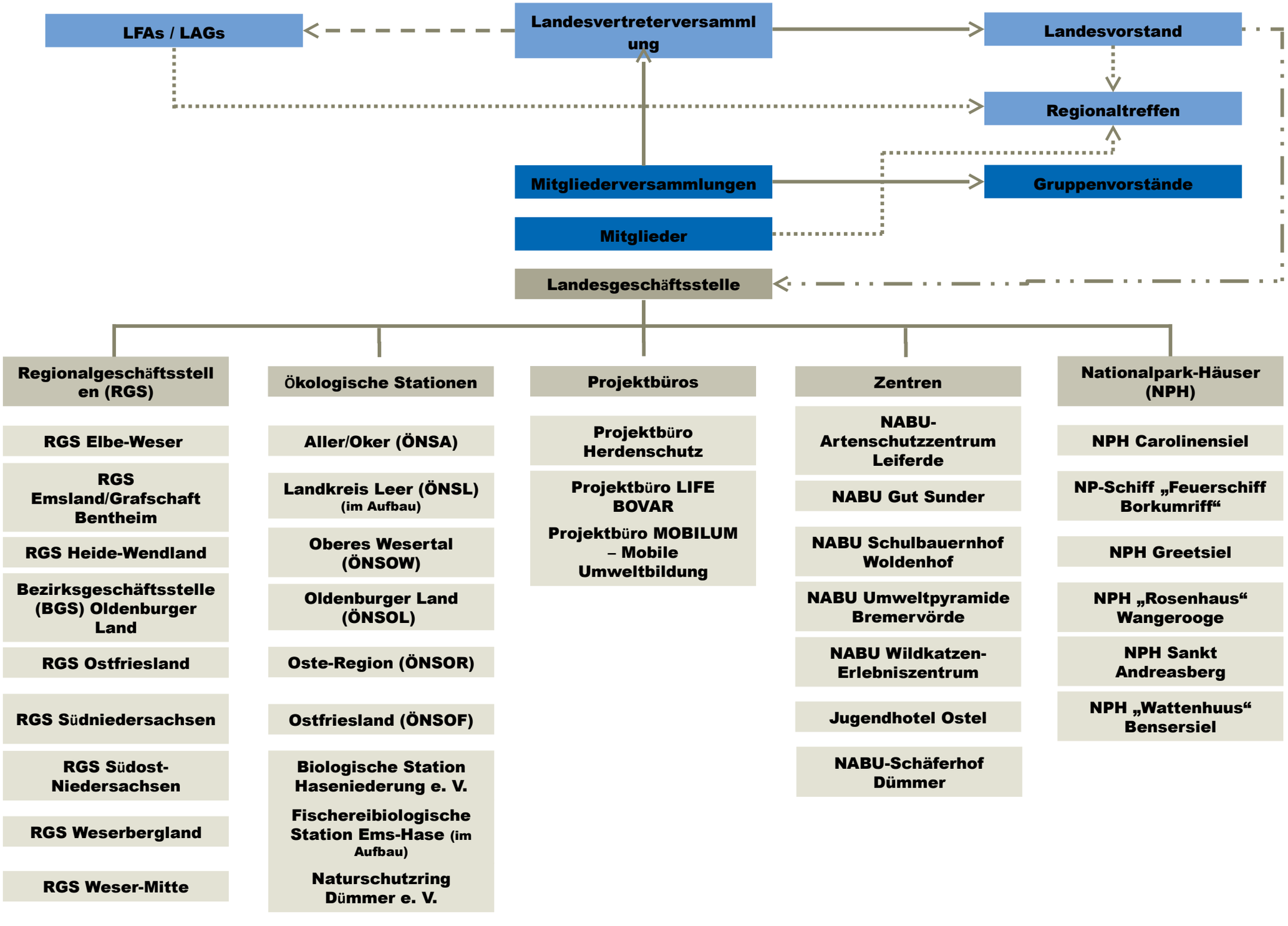

Die hauptamtliche Struktur des NABU Niedersachsen 1/2

Stand 01.12.2023

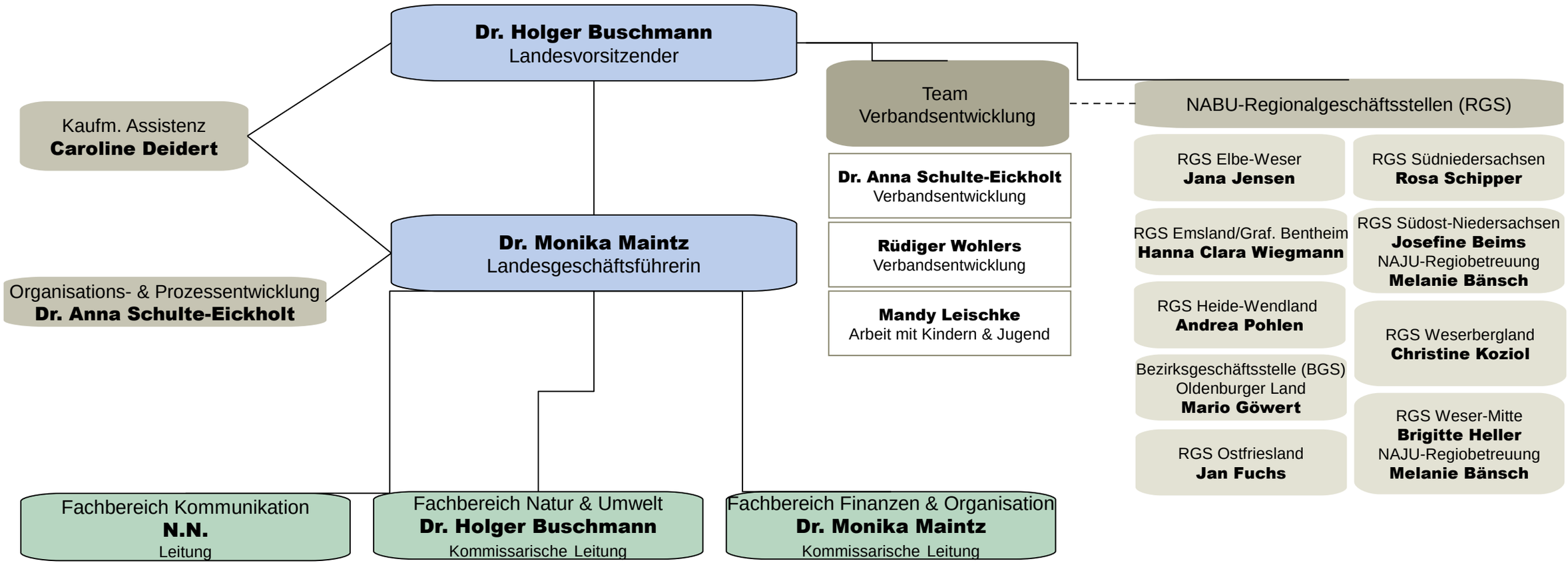

ist unterstellt

angegliedert

NABU-STRUKTUREN & -GREMIEN

Die hauptamtliche Struktur des NABU Niedersachsen 2/2

Stand 01.12.2023

NABU Niedersachsen

Fachbereich Kommunikation
N.N.
Leitung

Team Presse- & Öffentlichkeitsarbeit (P&Ö)

- **Cornelia Bödecker** – Teamleitung & Pressesprecherin
- **Gina Briehl** – Pressereferentin
- **Renée Gerber** – Trainee P&Ö
- **Kristin Schaper** – Referentin ÖA & Social Media
- **Yvonne Martin** – Online-Redakteurin
- **Mareike Sonnenschein** – Fotografin
- **Mareike Schmidt** – Facebook

Fundraising & Erbschaften

- **Martin Garmatter** – Referent Fundraising

Zentren & Nationalpark-Häuser (NPH)

- NABU-Artenschutzzentrum Leiferde – **Bärbel Rogoschik**
- NPH Carolinensiel – **Maxine Niggehoff**
- NABU Gut Sunder – **Hanna Czesnik**
- NP-Schiff "Feuerschiff Borkumriff" – **André Thorenmeier**
- NABU Schulbauernhof Woldenhof – **Jan Tayeb**
- NPH Greetsiel – **Insa Steffens**
- NABU Umweltpyramide Bremervörde – **Carsten Nitschke**
- NPH „Rosenhaus" Wangerooge – **Silke Schmidt**
- NABU Wildkatzen-Erlebniszentrum – **Harald Leiste**
- NPH Sankt Andreasberg – **Thomas Appel**
- Jugendhotel Ostel – **Carsten Nitschke**
- NPH „Wattenhuus" Bensersiel – **Silke König**

Fachbereich Natur & Umwelt
Dr. Holger Buschmann
Kommissarische Leitung

Team Natur- & Umweltschutz

- **Frederik Eggers** – Teamleitung Natur- & Umweltschutz

Team Projekte & Projektbüros

- **Ralf Berkhan** – HerpetoMap & DBU Mopsfledermaus
- **Dr. Ivo Niermann** – DBU Mopsfledermaus
- **Dr. Markus Richter** – LIFE Auenamphibien
- **Sabrina Schmidt** – Europäische Sumpfschildkröte
- Projektbüro Herdenschutz – **Peter Schütte**
- Projektbüro LIFE BOVAR – **Dr. Mirjam Nadjafzadeh**
- Projektbüro MOBILUM – **Susanne Ekhoff**, **Petra Walentowitz**

Ökologische Stationen

- Ökologische NABU-Station Aller/Oker (ÖNSA) – **Marieke Neßmann**
- Ökologische NABU-Station Ostfriesland (ÖNSOF) – **Michael Steven**
- Ökologische NABU-Station Landkreis Leer (ÖNSL) (im Aufbau)
- Biologische Station Haseniederung e. V. – **Jürgen Christiansen**
- Ökologische NABU-Station Oberes Wesertal (ÖNSOW) – **Oliver Nacke** (im Aufbau)
- Fischereibiologische Station Ems-Hase (im AUfbau)
- Ökologische NABU-Station Oldenburger Land (ÖNSOL) – **Nicole Feige**, **Elisabeth Woesner**
- Naturschutzring Dümmer e. V. – **Frank Apffelstaedt**
- Ökologische NABU-Station Oste-Region (ÖNSOR) – **Sarina Pils**

Fachbereich Finanzen & Organisation
Dr. Monika Maintz
Kommissarische Leitung

Team Buchhaltung & Personal

- **Artur Hoffmann** – Leitung BuHa & Personal
- **Andreas Widerspan** – Buchhaltung
- **Arefeh Ehsani** – Personalmanag. & BuHa
- **A.P.** – Buchhaltung

Team Verwaltung & Organisation (inkl. Gruppen- & RGS-Orga., IT & Datenschutz)

- **Kirsten Barkhof** – Verwaltung
- **Sylvia Leopold** – Verw./FB Natur & Umwelt
- **Denis Bardehle** – Datenschutzbeauftragter
- **Ralf Berkhan** – IT/EDV
- **Martin Franke** – Ausstellungen/Sonstiges

Team Kaufmännische Administration Projekte & Ökologische Stationen

- **Marion Müller** – Kaufm. Admin. Projekte/ Adm. M. LIFE Auenamphibien
- **N.N.** – Adm. Projektmanagement
- **Heike Gesemann** – Adm. Management LIFE BOVAR