

—————> wählen Vorstandsmitglieder bzw. Delegierte
 - - - - -> setzen ein
> entsenden Vertreter
 - . . . -> beauftragt mit exekutiven Aufgaben

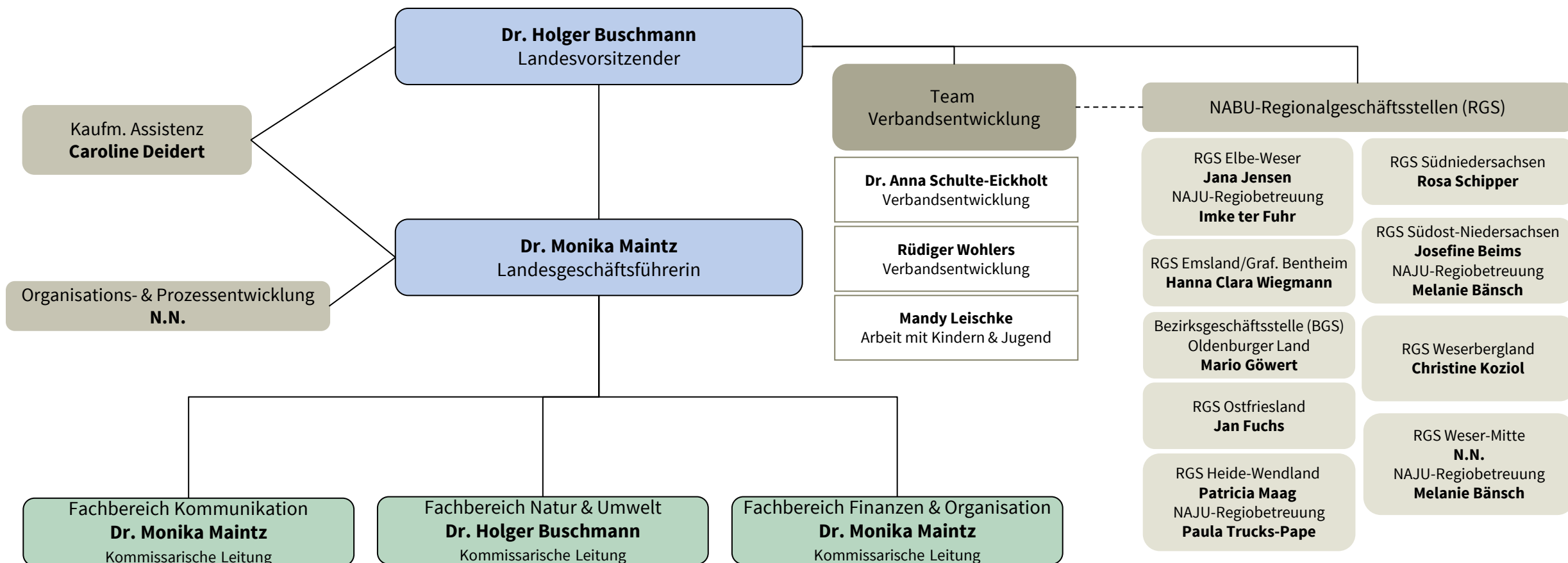

———— ist unterstellt
..... angegliedert

Fachbereich Kommunikation
Dr. Monika Maintz
Kommissarische Leitung

Team Presse- & Öffentlichkeitsarbeit (P&Ö)

Cornelia Bödecker Teamleitung & Pressesprecherin	Renée Gerber Pressereferentin
Lamin Neffati Trainee P&Ö	Christina Röder Pressereferentin
Yvonne Martin Online-Redakteurin	Kristin Schaper Referentin ÖA & Social Media
Mareike Finke Facebook	Mareike Sonnenschein Fotografin

Fundraising & Erbschaften

Martin Garmatter Referent Fundraising	Lara Deiters Fundraising
---	------------------------------------

Zentren & Nationalpark-Häuser (NPH)

NABU-Artenschutzzentrum Leiferde Bärbel Rogoschik	NPH Carolinensiel Melissa Hartkopf
NABU Gut Sunder Martin Friedrichs	NP-Schiff "Feuerschiff Borkumriff" André Thorenmeier
NABU Schulbauernhof Woldenhof N. N.	NPH Greetsiel Insa Steffens
NABU Umweltpyramide Bremervörde Carsten Nitschke	NPH „Rosenhaus“ Wangerooge Silke Schmidt
NABU Wildkatzen- Erlebniszentrum Annett Jerke	NPH Sankt Andreasberg Thomas Appel
Jugendhotel Ostel Carsten Nitschke	NPH „Wattenhuus“ Bensersiel Silke König

Fachbereich Natur & Umwelt
Dr. Holger Buschmann
Kommissarische Leitung

Team Natur- & Umweltschutz

Frederik Eggers Teamleitung Natur- & Umweltschutz

Team Projekte & Projektbüros

Ralf Berkhan DBU Mopsfledermaus	Projektbüro Herdenschutz Peter Schütte
Ivo Niermann DBU Mopsfledermaus	Projektbüro LIFE BOVAR Dr. Mirjam Nadjafzadeh
Dr. Markus Richter LIFE Auenamphibien	Projektbüro MOBILUM Susanne Ekhoﬀ Petra Walentowitz
Dr. Anja Baigger Biber & Projektadm.	
Sabrina Schmidt Europäische Sumpfschildkröte	

Ökologische Stationen

Ökologische NABU-Station Aller/Oker (ÖNSA) Marieke Neßmann	Ökologische NABU-Station Ostfriesland (ÖNSOF) Michael Steven Martin Kreuels
Ökologische NABU-Station Landkreis Leer (ÖNSL) Mara Bekker	Biologische Station Haseniederung e. V. Jürgen Christiansen
Ökologische NABU-Station Oberes Wesertal (ÖNSOW) Oliver Nacke	Fischereibiologische Station Ems-Hase (im Aufbau)
Ökologische NABU-Station Oldenburger Land (ÖNSOL) Nicole Feige Elisabeth Woesner	Naturschutzring Dümmer e. V. Frank Apffelstaedt
Ökologische NABU-Station Oste-Region (ÖNSOR) Sarina Pils	

Fachbereich Finanzen & Organisation
Dr. Monika Maintz
Kommissarische Leitung

Team Buchhaltung & Personal

Arefeh Ehsani Personalmanag. & BuHa	Andreas Widerspan Buchhaltung
Kathereh Adhamiraziabad Buchhaltung	Anja Pubantz Buchhaltung
	Maya Gauer Buchhaltung

**Team Verwaltung & Organisation
(inkl. IT & Datenschutz)**

Kirsten Barkhof Verwaltung	Sylvia Leopold Verw./FB Natur & Umwelt
Denis Bardehle Datenschutzbeauftragter	Ralf Berkhan IT/EDV
Martin Franke Ausstellungen/Sonstiges	

**Team Kaufmännische Administration Projekte
& Ökologische Stationen**

Marion Müller Adm. M. LIFE Auenamphibien	Sacha Roth Adm. Ökologische Stationen Schutzgebietsbetreuung SGB
Heike Gesemann* Adm. Management LIFE BOVAR Projekte/Aufträge Stationen	Dominik Franke Adm. Projektmanagement