

—————> wählen Vorstandsmitglieder bzw. Delegierte

- - - - -> setzen ein

.....> entsenden Vertreter

-> beauftragt mit exekutiven Aufgaben

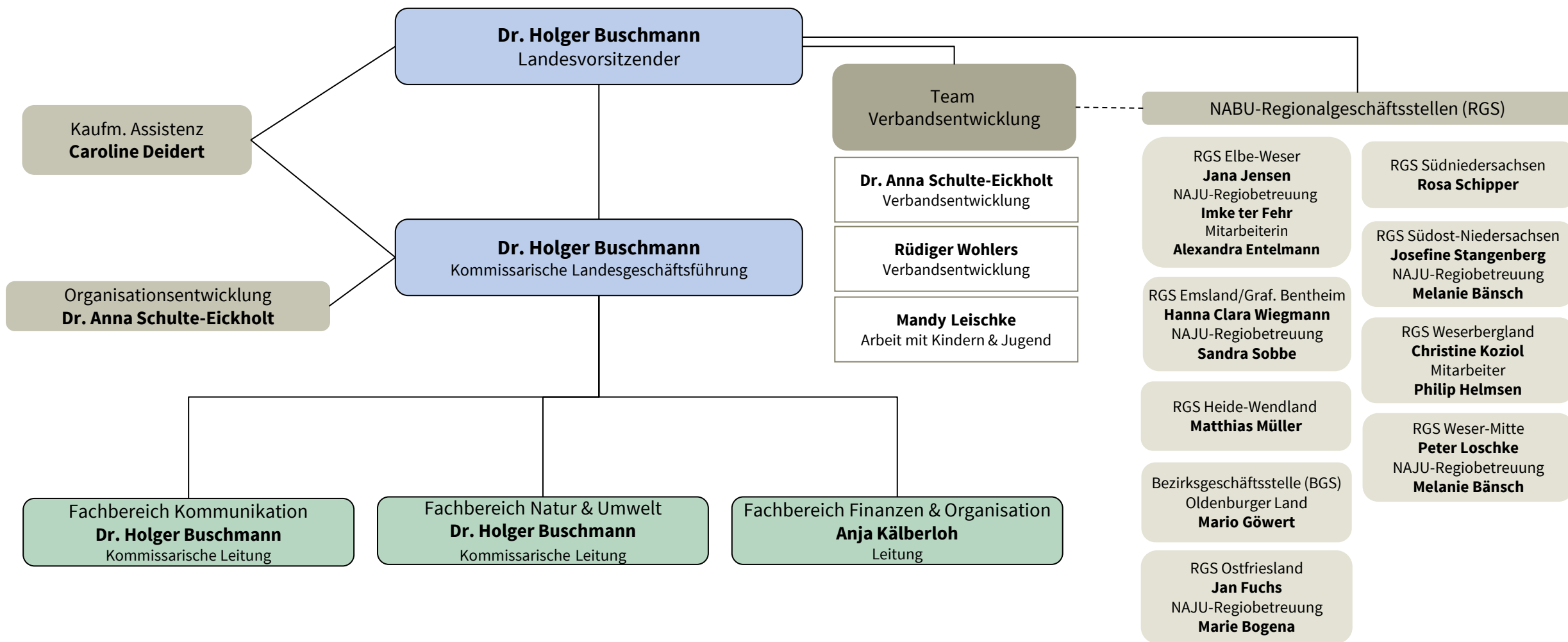

———— ist unterstellt
..... angegliedert

Fachbereich Kommunikation
Dr. Holger Buschmann
Kommissarische Leitung

Team Presse- & Öffentlichkeitsarbeit (P&Ö)

Cornelia Bödecker Teamleitung & Pressesprecherin	Christina Röder Pressereferentin
Renée Gerber Pressereferentin	Lamin Neffati Trainee P&Ö
Yvonne Martin Online-Redakteurin	Kristin Schaper Referentin ÖA & Social Media
Mareike Finke Facebook	Mareike Sonnenschein Fotografin

Fundraising & Erbschaften

Martin Garmatter Referent Fundraising	Lara Deiters Fundraising
Daniel Lünsmann Fundraising	

Zentren & Nationalpark-Häuser (NPH)

NABU-Artenschutzzentrum Leiferde Bärbel Rogoschik	NPH Carolinensiel Melissa Hartkopf
NABU Gut Sunder Martin Friedrich	NP-Schiff "Feuerschiff Borkumriff" André Thorenmeier
NABU Schulbauernhof Woldenhof Carsten Nitschke	NPH Greetsiel Insa Steffens
NABU Umweltpyramide Bremervörde Carsten Nitschke Martina Junge	NPH „Rosenhaus“ Wangerooge Silke Schmidt Annabell Mempel
NABU Wildkatzen- Erlebniszentrum Annett Jerke	NPH Sankt Andreasberg Thomas Appel
Jugendhotel Ostel Carsten Nitschke	NPH „Wattenhuus“ Bensersiel Silke König

bis 31.10.

Fachbereich Natur & Umwelt
Dr. Holger Buschmann
Kommissarische Leitung

Team Natur- & Umweltschutz

Frederik Eggers Teamleitung Natur- & Umweltschutz	Lisa Lauppe Referentin Natur & Umweltschutz
--	--

Team Projekte & Projektbüros

Ralf Berkhan HerpetoMap & DBU Mopsfledermaus	Projektbüro Herdenschutz Peter Schütte
Dr. Ivo Niermann DBU Mopsfledermaus	Projektbüro LIFE BOVAR Dr. Mirjam Nadjafzadeh
Dr. Markus Richter LIFE Auenamphibien	Projektbüro MOBILUM Susanne Ekhoﬀ Petra Walentowitz
Sabrina Schmidt Europäische Sumpfschildkröte	

Ökologische Stationen

Ökologische NABU-Station Aller/Oker (ÖNSA) Marieke Neßmann	Ökologische NABU-Station Ostfriesland (ÖNSOF) Michael Steven Dr. Martin Kreuels
Ökologische NABU-Station Landkreis Leer (ÖNSL) Mara Bekker	Biologische Station Haseniederung e. V. Jürgen Christiansen
Ökologische NABU-Station Oberes Wesertal (ÖNSOW) Oliver Nacke (im Aufbau)	Fischereibiologische Station Ems-Hase (im Aufbau)
Ökologische NABU-Station Oldenburger Land (ÖNSOL) Nicole Feige Elisabeth Woesner	Naturschutzring Dümmer e. V. Frank Apffelstaedt
Ökologische NABU-Station Oste-Region (ÖNSOR) Sarina Pils	

Fachbereich Finanzen & Organisation
Anja Kälberloh
Leitung

Team Buchhaltung & Personal

Arefeh Ehsani Personalmanag. & BuHa	Andreas Widerspan Buchhaltung
Kathereh Adhamiraziabad Buchhaltung	Maya Gauer Buchhaltung

**Team Verwaltung & Organisation
(inkl. IT & Datenschutz)**

Kirsten Barkhof Verwaltung	Sylvia Leopold Verw./FB Natur & Umwelt
Denis Bardehle Datenschutzbeauftragter	Ralf Berkhan IT/EDV
Martin Franke Ausstellungen/Sonstiges	

**Team Kaufmännische Administration Projekte
& Ökologische Stationen**

Dominik Franke Adm. Projektmanagement	Heike Gesemann Adm. Management LIFE BOVAR
Sacha Roth Adm. Ökologische Stationen	