

 wählen Vorstandsmitglieder bzw. Delegierte
 setzen ein
 entsenden Vertreter
 beauftragt mit exekutiven Aufgaben

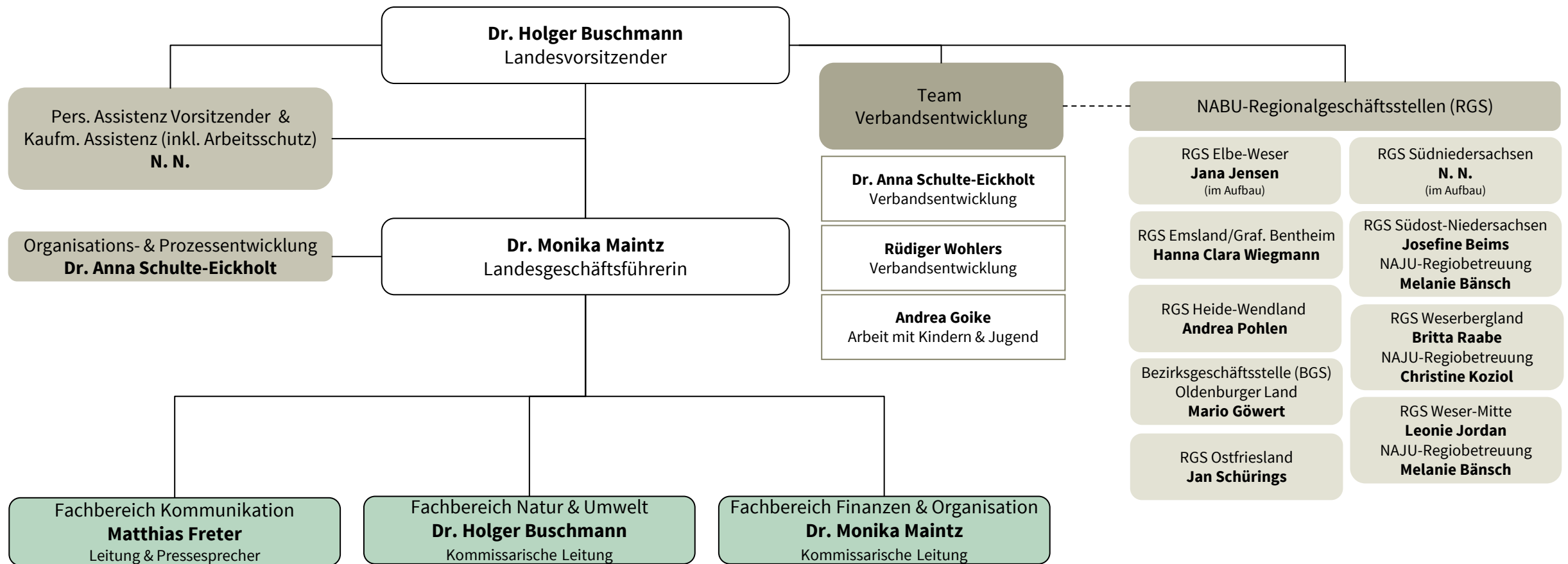

———— ist unterstellt
..... angegliedert

Fachbereich Kommunikation
Matthias Freter
Leitung & Pressesprecher

Team Presse- & Öffentlichkeitsarbeit (P&Ö)

Gina Briehl Pressereferentin	Linda Hentschel Social-Media-Managerin
Yvonne Martin Online-Redakteurin	Mareike Sonnenschein Fotografin
Mareike Schmidt Facebook	Cornelia Melchior-Becker Trainee P&Ö

Fundraising & Erbschaften

N. N.

Zentren & Nationalpark-Häuser (NPH)

NABU-Artenschutzzentrum Leiferde Bärbel Rogoschik	NPH Carolinensiel Maxine Niggehoff
NABU Gut Sunder Hanna Czesnik	NP-Schiff "Feuerschiff Borkumriff" André Thorenmeier
NABU Schulbauernhof Woldenhof Uwe Betten	NPH Greetsiel Insa Steffens
NABU Umweltpyramide Bremervörde Dr. Maren Meyer-Grünefeldt	NPH „Rosenhaus“ Wangerooge Silke Schmidt
NABU Wildkatzen- Erlebniszentrum Harald Leiste	NPH Sankt Andreasberg Thomas Appel
Jugendhotel Ostel Carsten Nitschke	NPH „Wattenhuus“ Bensersiel Silke König

Fachbereich Natur & Umwelt
Dr. Holger Buschmann
Kommissarische Leitung

Team Natur- & Umweltschutz

Frederik Eggers
Teamleitung Natur- & Umweltschutz

Team Projekte & Projektbüros

Ralf Berkhan HerpetoMap & DBU Mopsfledermaus	Projektbüro Herdenschutz Peter Schütte
Dr. Ivo Niermann DBU Mopsfledermaus	Projektbüro LIFE BOVAR Dr. Mirjam Nadjafzadeh
Dr. Markus Richter LIFE Auenamphibien	Projektbüro MOBILUM Susanne Ekhoﬀ Petra Walentowitz
Sabrina Schmidt Europäische Sumpfschildkröte	Projektbüro Wind und Natur Klara Sophie Salthammer

Ökologische Stationen

Ökologische NABU-Station Aller/Oker (ÖNSA) Marieke Neßmann	Ökologische NABU-Station Ostfriesland (ÖNSOF) Michael Steven
Ökologische NABU-Station Landkreis Leer (ÖNSL) (im Aufbau)	Biologische Station Haseniederung e. V. Jürgen Christiansen
Ökologische NABU-Station Oberes Wesertal (ÖNSOW) Oliver Nacke (im Aufbau)	Fischereibiologische Station Ems-Hase (im Aufbau)
Ökologische NABU-Station Oldenburger Land (ÖNSOL) (im Aufbau)	Naturschutzring Dümmer e. V. Frank Apffelstaedt
Ökologische NABU-Station Oste-Region (ÖNSOR) Sarina Pils	

Fachbereich Finanzen & Organisation
Dr. Monika Maintz
Kommissarische Leitung

Team Buchhaltung & Personal

Christina Bruns Leitung BuHa & Personal	Andreas Widerspan Buchhaltung
N. N. Personalmanagement	N. N. Buchhaltung

Team Verwaltung & Organisation
(inkl. Gruppen- & RGS-Orga., IT & Datenschutz)

Sylvia Dieckhoff Mitglieder/Organisation	Martin Franke Ausstellungen/Sonstiges
Kirsten Barkhof Verwaltung	Christel Paatzsch Verw./FB Natur & Umwelt
N. N. Datenschutz-Koordination	Ralf Berkhan IT/EDV

Team Controlling

Marion Müller Projektcontrolling/ Adm. M. LIFE Auenamphibien	Sacha Roth Adm. Projektmanagement
Heike Gesemann Adm. Management LIFE BOVAR	